

Aussehen und Form der Stahlkonstruktion kann sich gem. statischer Berechnung und aus produktionstechnischen Gründen verändern

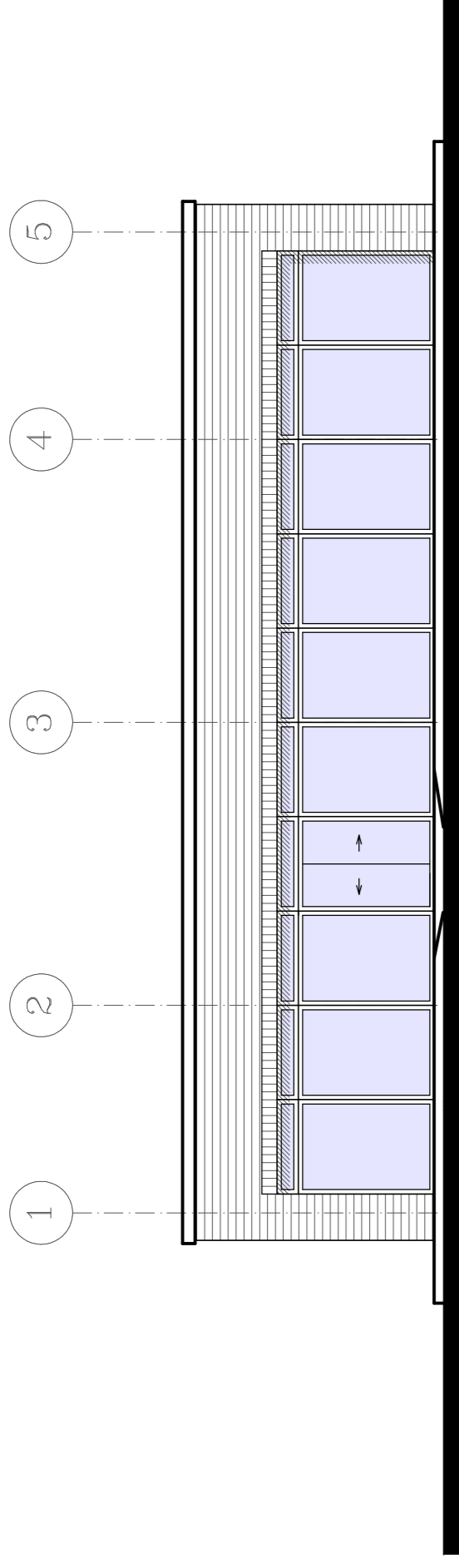

ANSICHT SÜDEN

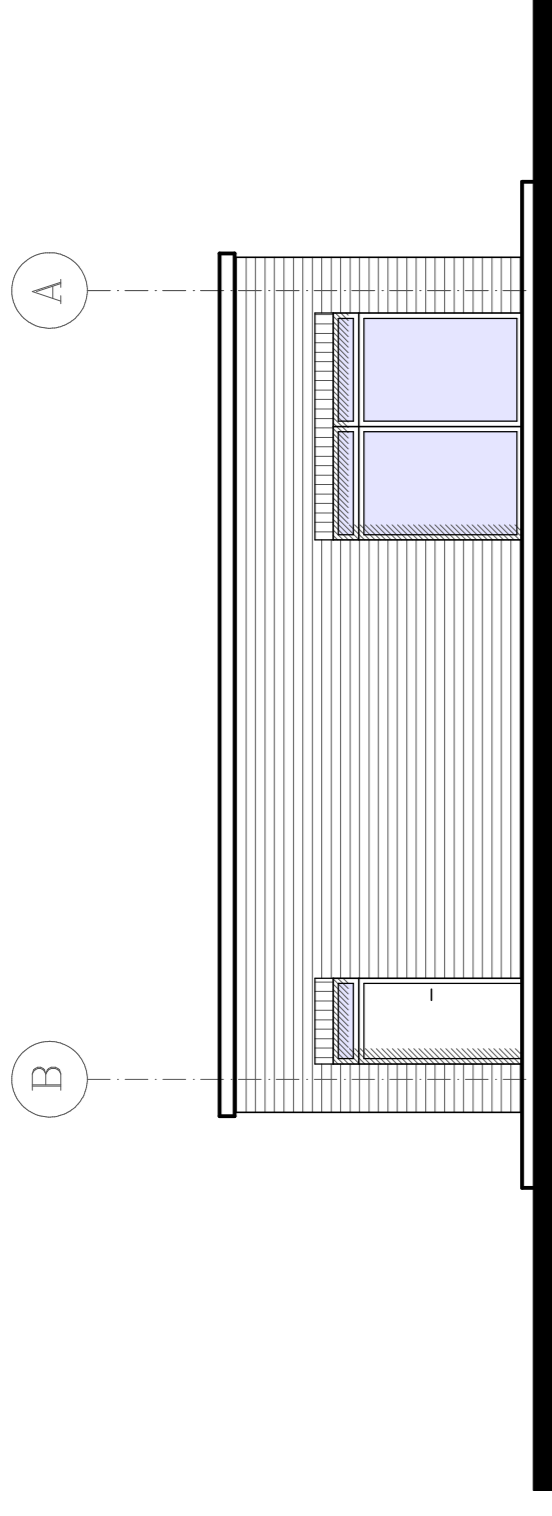

ANSICHT WESTEN

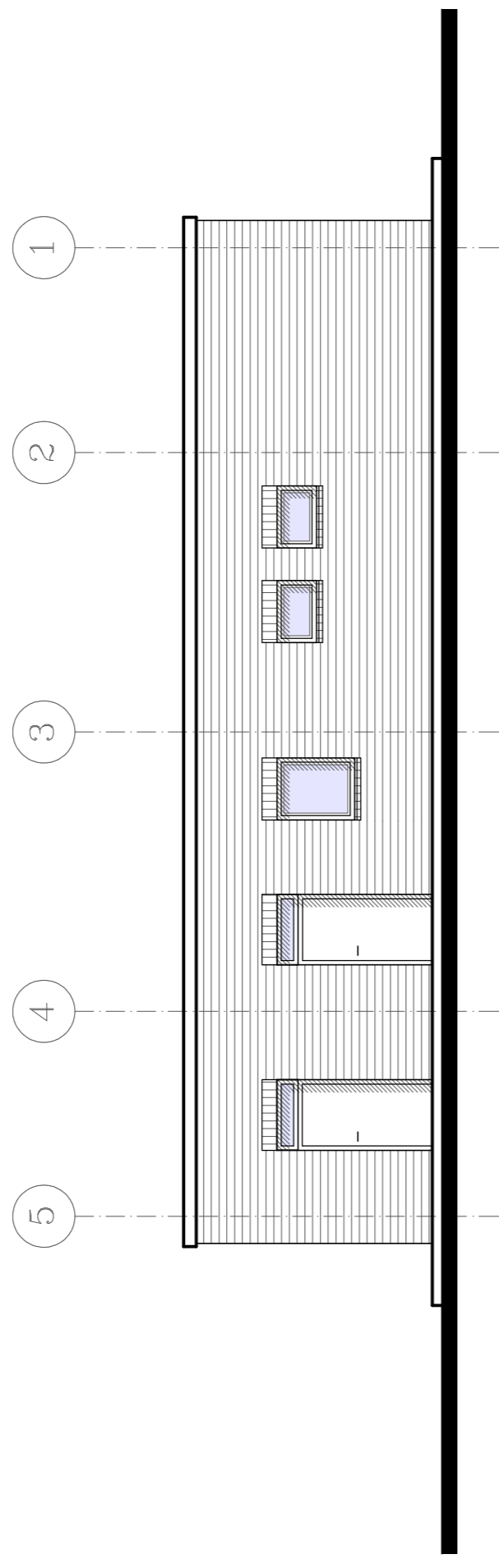

ANSICHT NORDEN

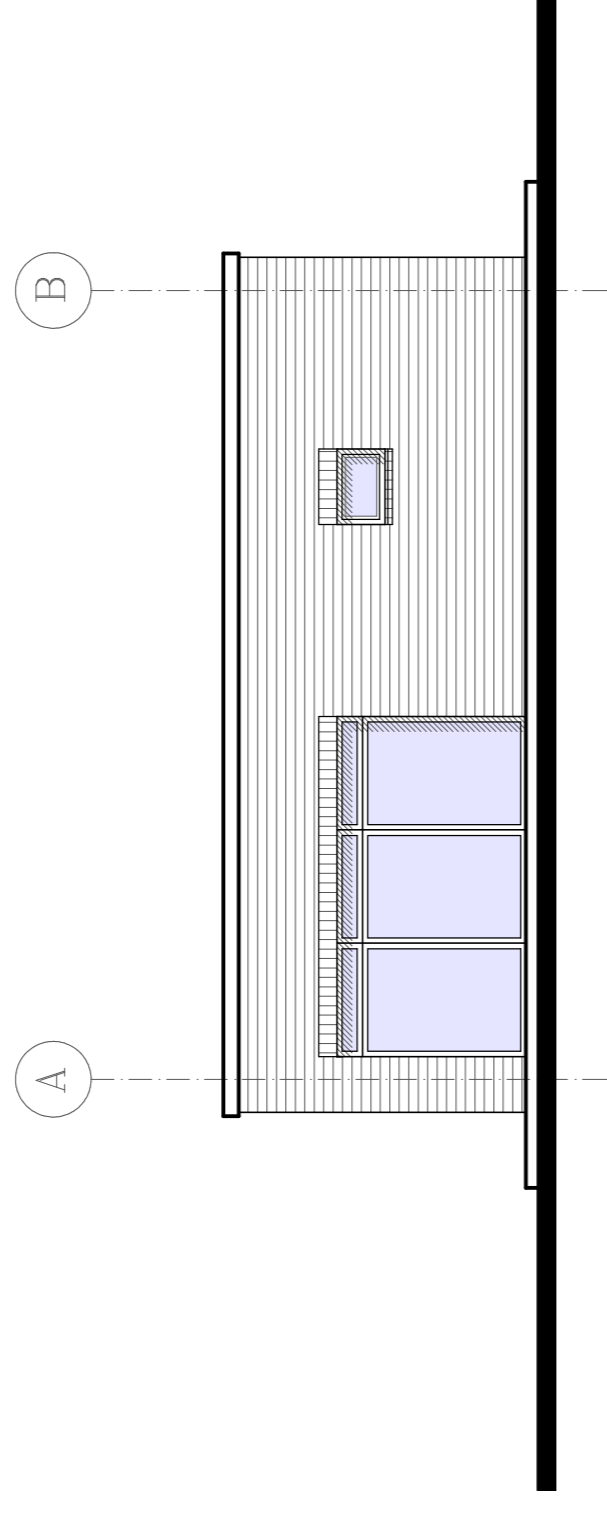

ANSICHT OSTEN

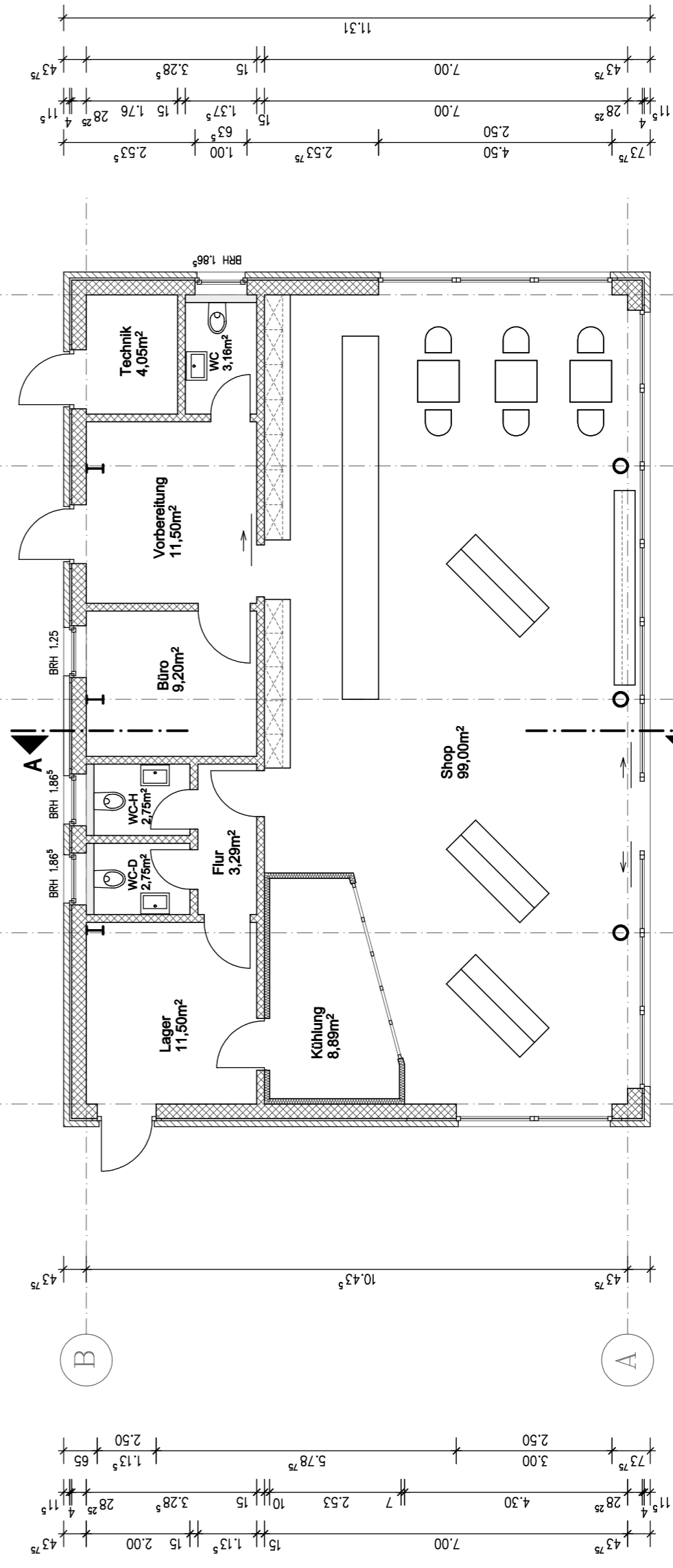
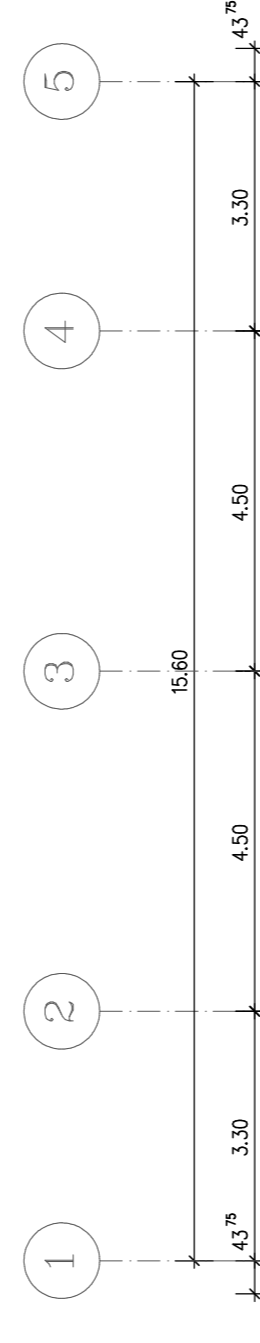
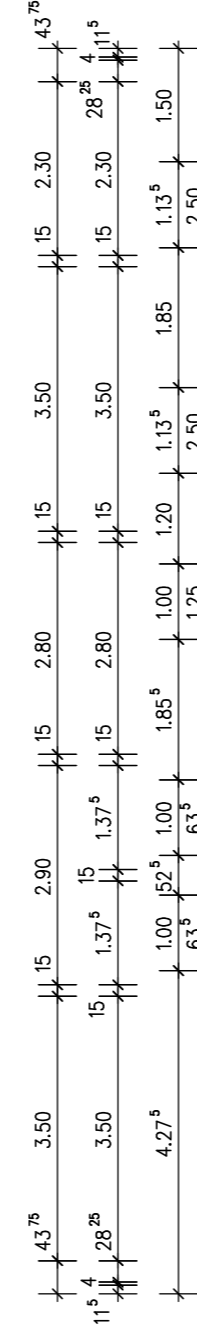

GRUNDRISS

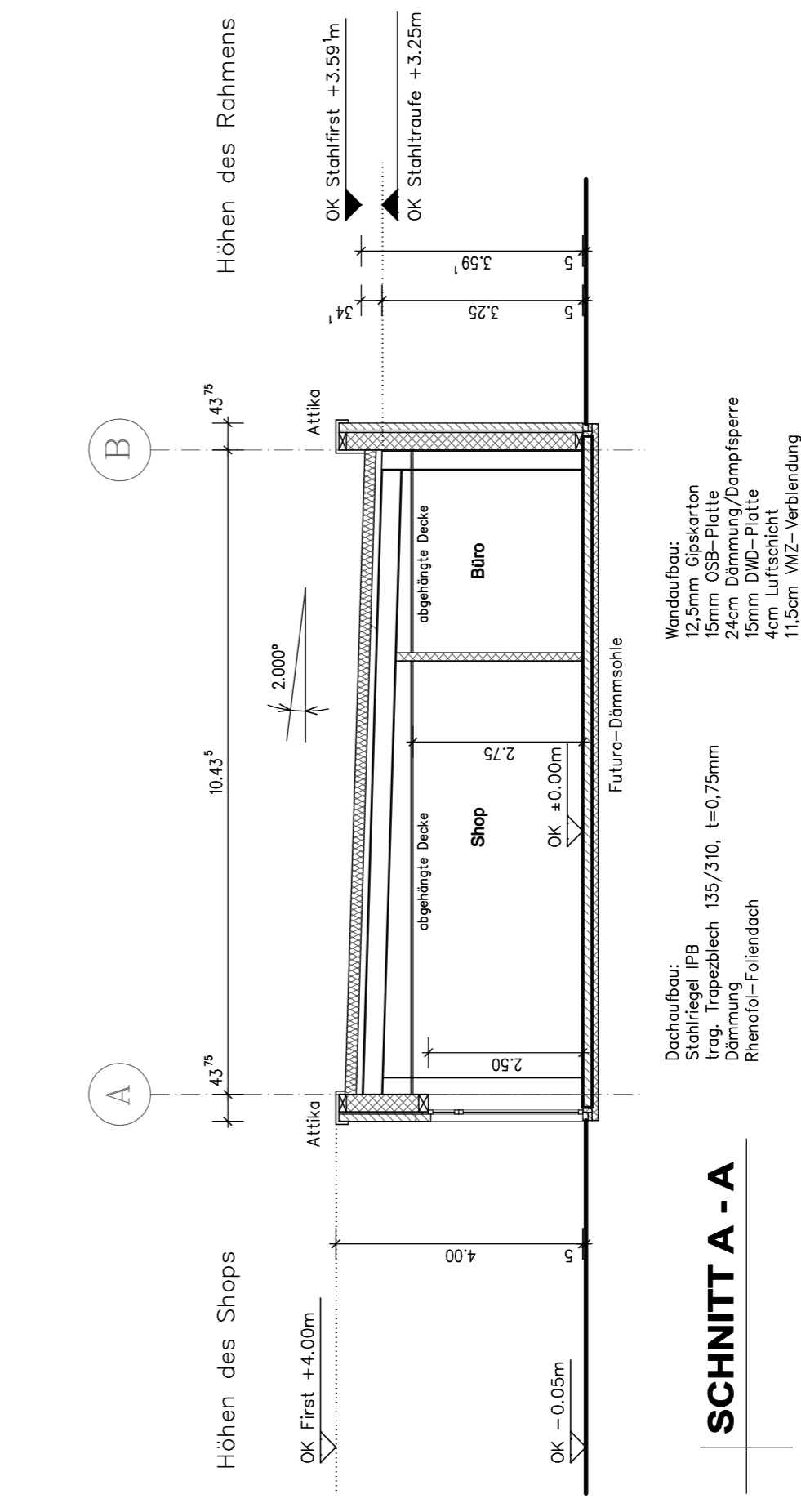

SCHNITT A - A

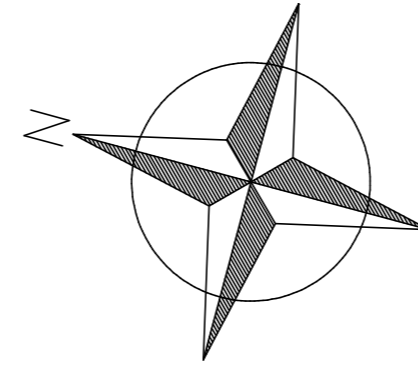

ÄNDERUNGEN	
Index:	Name:
a	Kremer
Datum:	Bemerkung:
27.02.2013	Verkleinerung des Shopgebüdes



Bauvorhaben:	Neubau einer Tankstelle in Osterörfeld
Bauort:	Kieler Str. 6 24783 Osterörfeld
Bauherr:	team energie GmbH & Co. KG team Allee 22 24392 Süderbrarup Tel.: 04641 / 98 600
Planung:	team hallenbau GmbH & Co. KG Bi de School 1 25885 Ahrenwiel Tel.: 04847 / 801-0 Fax: 04847 / 801-50
Plan:	VORENTWURF Tankstellenshop
Auftrags-Nr.:	...
Maßstab:	1:100
Gez.:	Fabig/Lohmann
Datum:	09.01.2013
Blatt-Nr.:	V 1
Index:	a