

Auszug aus der Fachdatenkarte

Maßstab: 1:1500
Erstellt am: 14.02.2019
Bearbeiter: Nadolny

Amt Eiderkanal
Der Amtsvorsteher
Schulstraße 36
24783 Osterrönfeld

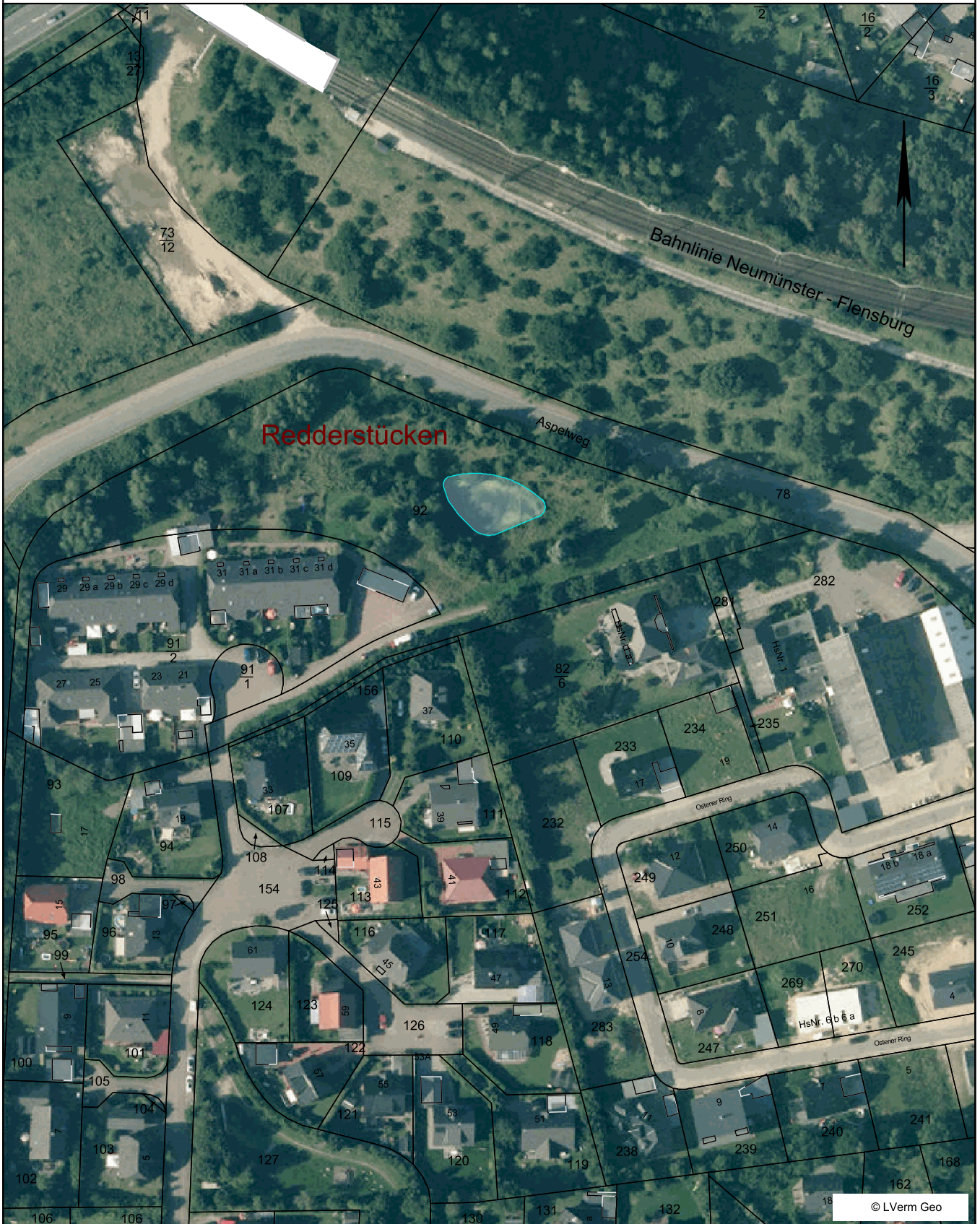

Dieser Planauszug dient nur der Übersicht und ersetzt keine Liegenschafts-/Leitungsauskunft! Für Vollständigkeit und Richtigkeit von dargestellten Leitungen wird keine Gewähr übernommen. Die Vervielfältigung ist nur für eigene, dienstliche Zwecke gestattet. Kartengrundlage ATKIS/ALKIS (Herausgeber Landesvermessungsamt Schleswig-Holstein).

nordGIS

© LVerm Geo